

5º CONGRESO NACIONAL



Trastorno por Déficit de Atención e Hiperactividad

una mirada hacia el futuro



familia · educación · salud · sociedad

Programa preliminar

Nuestro primer
Congreso Junior

16, 17 y 18 Mayo 2014 Barcelona

Centre Convencions Internacional Barcelona

www.tdah.bocentium.com •  www.fb.com/tdah.catalunya

Secretaría técnica:
bocentium
congresses|events|meetings
T. +34 93 416 12 20
tdah@bocentium.com



Amalgama-7,

Atención terapéutica y educativa
para adolescentes, jóvenes y sus familias



Desde **1997**,
más de **4.000** historias clínicas
nos avalan...



Amalgama-7 es una institución pionera en la atención de adolescentes, jóvenes y sus familias que, por sus resultados, se sitúa entre las mejores redes asistenciales europeas. Es una entidad privada y concertada con la Administración pública.



En **Amalgama-7** entendemos la acción terapéutica como el resultado de la interacción de tres áreas diferenciadas: la clínica, la académica y la socioeducativa.



Disponemos de una red asistencial propia formada por centros ambulatorios de consultas externas en Barcelona y Madrid y por centros de día y residenciales en Cataluña (rurales y urbanos), que ofrecen simultáneamente atención clínica, escolar y socioeducativa.



www.amalgama7.com

Creemos en las personas y en sus potencialidades

amalgama7



5º CONGRESO NACIONAL

una mirada hacia el futuro
familia · educación · salud · sociedad
16, 17 y 18 Mayo 2014 Barcelona

Bienvenida

Estimadas familias, profesionales, compañeros/as y amigos/as:

Es para nosotros un placer y una satisfacción poder presentaros el **5º Congreso Nacional de TDAH 2014**, organizado por la asociación *TDAH Catalunya*, en el Centre Internacional de Convencions, de **Barcelona**, los días **16, 17 y 18 de mayo de 2014**.

Mucho ha llovido desde que la sociedad civil de nuestro país, organizada a través de las asociaciones, se empezó a movilizar en pro del reconocimiento del TDAH. Desde entonces, mucho es lo que se ha avanzado en la sensibilización social y en el conocimiento científico del TDAH.

Sin embargo, aún queda mucho por hacer. El escenario ha ido cambiando y eso requiere también un cambio de estrategia en el abordaje multidisciplinar. En los distintos ámbitos de atención y en un marco integrador y de colaboración, necesitamos la planificación de políticas sanitarias, sociales, educativas y laborales desde el gobierno central y desde las respectivas consejerías autonómicas.

Es por ello que el lema del 5º Congreso es **Una mirada hacia el futuro**. Con dicho lema, queremos poner de relieve que ya no se trata, como antaño, de mostrar o demostrar que el TDAH existe. Ahora se trata de afrontar con valentía el futuro, instando a las administraciones públicas y a todos los agentes sociales a implicarse cada uno en su ámbito, de modo coordinado, y a dinamizar acciones que redunden en la calidad de vida de los afectados y sus familias.

El Congreso está dirigido principalmente a **profesionales** del mundo de la **sanidad** (psiquiatras, neurólogos, médicos de familia, pediatras, farmacéuticos, ...), a profesionales del **ámbito educativo** y de la **psicología clínica** (docentes, psicólogos, pedagogos, orientadores, personal de Servicios Sociales, escuelas especiales...), a profesionales de **Justicia** y a los **Cuerpos de Seguridad**, al **ámbito laboral** (inserción laboral y ocupacional) y, sobre todo, a **afectados** y a **familias de afectados**; y, en general, a todas aquellas personas sensibilizadas respecto al TDAH o que quieran informarse o formarse respecto al trastorno.

Consecuentes con nuestra misión, visión y valores, hemos incorporado **significativas novedades** a este evento. Una de ellas es nuestro profundo interés en facilitar a las familias su plena participación. Es por ello que, paralelamente al Congreso, habrá un **Congreso Junior destinado a niños, adolescentes y jóvenes con TDAH y a sus hermanos**, donde a partir de juegos, talleres, salidas y otras actividades y dinámicas grupales impartidas por profesionales cualificados, se trabajarán habilidades sociales, control emocional, conocimiento de uno mismo, autoestima, etc.

Desde *TDAH Catalunya* afrontamos la organización de este 5º Congreso con ilusión, esperanza y, sobre todo, con la idea de **continuidad** en la tarea en la que un día, **hace casi una década**, nos comprometimos socialmente fundando nuestra asociación.

Nuestras tertulias, conferencias, mesas, talleres... junto con vuestra asistencia y colaboración a través de intervenciones, comunicaciones y pósters, supondrán una rica aportación al Congreso para encarar el futuro de ese camino que iniciamos entonces y que nos permitirá dar respuestas a los retos sociales que plantea el TDAH, con el trabajo, el esfuerzo y la creatividad de todos.

Por ello os esperamos en Barcelona el próximo mayo y **os animamos a participar activamente en este Congreso**. Sin vosotros, sin vuestros proyectos, resultados y experiencias el Congreso no sería posible.

¡Os esperamos!

Elena O'Callaghan i Duch

Presidenta TDAH Catalunya





5º CONGRESO NACIONAL

una mirada hacia el futuro

familia · educación · salud · sociedad

16, 17 y 18 Mayo 2014 Barcelona



CASA DE S. M. EL REY

CREDENCIAL

Nº 066/2014

SS.AA.RR. los Príncipes de Asturias y de Girona, accediendo a la petición que tan amablemente Les ha sido formulada, han tenido a bien aceptar la

PRESIDENCIA DEL COMITÉ DE HONOR

del "5º CONGRESO NACIONAL DE DÉFICIT DE ATENCIÓN E HIPERACTIVIDAD (TDAH)" que, bajo el lema «*una mirada hacia el futuro*», tendrá lugar en Barcelona del 16 al 18 de mayo próximo.

Lo que me complace participarle para su conocimiento y efectos.

PALACIO DE LA ZARZUELA, 27 de marzo de 2014

EL JEFE DE LA CASA DE S.M. EL REY,

SEÑORA PRESIDENTA DE TDAH CATALUNYA

BARCELONA



Entidades Organizadoras:



Organiza:

- TDAH Catalunya

Fechas:

- **Mayo 2014**, días **16** (viernes tarde), **17** (todo el sábado) y **18** (domingo hasta mediodía).

Congreso Junior:

- **Paralelamente al Congreso habrá un “Congreso Junior”** para niños, adolescentes y jóvenes, donde a partir de juegos, talleres, salidas y otras actividades y dinámicas grupales, se trabajarán habilidades sociales, control emocional, conocimiento de uno mismo, autoestima... Los participantes se dividirán en grupos por edades y dependiendo de cada actividad concreta.



Estructura

- **Sesiones plenarias** (viernes tarde y domingo mañana)
- **Sesiones paralelas** (sábado): tertulias, talleres, mesas redondas... agrupadas en tres grandes áreas temáticas:
 1. Consecuencias sociales y repercusiones legales del **TDAH**
 2. **TDAH** y aprendizajes
 3. Manejo emocional y estratégico del **TDAH**

Comité científico:

- | | | |
|---------------------------|--------------------------------|--------------------|
| 1. José Angel Alda | 7. Amaia Hervás | 13. Anna Sans |
| 2. José J. Bauermeister | 8. Fernando Mulas | 14. Jordi Sasot |
| 3. Ángel Carracedo | 9. Rosa Nicolau | 15. César Soutullo |
| 4. Miquel Casas | 10. Montserrat Pàmias | 16. Mariano Trillo |
| 5. Alberto Fernández Jaén | 11. Javier Quintero | |
| 6. Joaquín Fuentes | 12. Josep Antoni Ramos-Quiroga | |



5º CONGRESO NACIONAL

una mirada hacia el futuro

familia · educación · salud · sociedad

16, 17 y 18 Mayo 2014 Barcelona

Preprograma

Viernes 16 Mayo (sesiones plenarias)

- 15:00 - 16:00 h. **Acreditaciones**
- 16:00 - 16:30 h. **Apertura Institucional del 5º Congreso**
Hble. Senyora Irene Rigau, Consellera d'Ensenyament
Elena Puges Comas, Presidenta Federació Catalana de TDAH
Elena O'Callaghan i Duch, Presidenta TDAH Catalunya
- 16:30 - 17:30 h. **Presentación Simposio: ¿Por qué este Congreso? Visión holística y trayectoria histórica** (de dónde venimos, dónde estamos y hacia dónde vamos).
Actuales líneas de investigación
Mª Jesús Mardomingo
-
- 17:30 - 18:00 h. **Pausa – café**
-
- 18:00 - 19:30 h. **Conferencia Inaugural: ¿Qué hay detrás del TDAH?: Comprensión y tratamiento de niños y adolescentes**
José J. Bauermeister
- 19:30 h. **Presentación: Factores psicopatológicos implicados en el fracaso escolar y académico: Proyecto Generalitat de Catalunya - Obra Social La Caixa**
Miquel Casas, Josep Antoni Ramos-Quiroga, Rosa Bosch
Equipo de investigación Hospital Universitario Vall d'Hebron (Barcelona)



Sábado 17 Mayo (sesiones paralelas)

	Consecuencias sociales y repercusiones legales del TDAH	TDAH y aprendizajes	Manejo emocional y estratégico del TDAH
09:00 10:00	Comunicaciones		
10:00 10:15	Presentación		
	Presentador: <i>Miquel Casas</i>	Presentadora: <i>por confirmar</i>	Presentador: <i>José J. Bauermeister</i>
10:15 11:45	Tertulia 1 Presentación y conclusiones del estudio sobre conducción de riesgo, siniestralidad viaria: pérdida de puntos en el carnet de conducir <i>Coordinador:</i> Miquel Casas <i>Contertulios:</i> <ul style="list-style-type: none"> • Miquel Casas • Juez de juicios rápidos • Representante DGT • Representante RACC 	Tertulia 1 Publicación e implementación de protocolos de detección e intervención educativa en las distintas comunidades autónomas <i>Coordinadora:</i> Ana Solanas <i>Contertulios:</i> <ul style="list-style-type: none"> • Ana Ávila • Cristina Pellisé / Alba Espot • Alberto Fernández Jaén • Ana Solanas 	Tertulia 1 El torbellino emocional de los afectados. Claves para su manejo en el hogar <i>Coordinador:</i> Mariano Trillo <i>Contertulios:</i> <ul style="list-style-type: none"> • José J. Bauermeister • Jesús Bernal • José Ramón Gamo • Mariano Trillo
11:45 12:15	Pausa		
12:15 13:45	Tertulia 2 Derecho Penal y riesgos del TDAH <i>Coordinador:</i> Fulgencio Madrid <i>Contertulios:</i> <ul style="list-style-type: none"> • Antoni Ramos-Quiroga • Forense • Juez de menores • Fulgencio Madrid 	Tertulia 2 Enseñar a aprender: Cómo potenciar los aprendizajes. Experiencias con éxito <i>Coordinadora:</i> Elena O'Callaghan i Duch <i>Contertulios:</i> <ul style="list-style-type: none"> • Núria Vilarasau Farré. Escola Garbí Pere Vergés d'Esplugues • Maria Pàrraga. Fundació Pedagògica El Brot • Jordi Sanchís. Col. Lexia • Antonio Marsset Boza. Acció 90, Centro de estudios 	Tertulia 2 ¿Qué le pasa a mi hermano? Cómo minimizar el impacto del TDAH en los hermanos de los afectados <i>Coordinadora:</i> Montse Pàmias <i>Contertulios:</i> <ul style="list-style-type: none"> • Rosa Nicolau • Ana Solanas • Jesús Bernal • Montse Pàmias
13:45 15:30	Almuerzo		
15:30 17:00	Tertulia 3 Jóvenes y adultos con TDAH: Dificultades de acceso al mundo laboral. Rendimiento y mantenimiento <i>Coordinador:</i> Javier Quintero <i>Contertulios:</i> <ul style="list-style-type: none"> • Cristina Pellisé / Alba Espot • Begoña Pugés • Representante SOC / Conseller d'Empresa i Ocupació • Javier Quintero 	Tertulia 3 ¿Por qué les cuesta tanto aprender? <i>Coordinador:</i> A. Fernández-Jaén <i>Contertulios:</i> <ul style="list-style-type: none"> • Anna Sans • Ana Ávila • Carmelo Pérez • Alberto Fernández Jaen 	Tertulia 3 Coaching educativo en la familia <i>Coordinadora:</i> Beatriz Duda <i>Contertulios:</i> <ul style="list-style-type: none"> • Elena O'Callaghan i Duch • M^a Ángeles Idiazabal • M^a Jesús Creus • Beatriz Duda



5º CONGRESO NACIONAL

una mirada hacia el futuro

familia · educación · salud · sociedad

16, 17 y 18 Mayo 2014 Barcelona

Sábado 17 Mayo (sesiones paralelas)

	Consecuencias sociales y repercusiones legales del TDAH	TDAH y aprendizajes	Manejo emocional y estratégico del TDAH
17:00 17:30	Pausa		
17:30 19:00	Tertulia 4 Discapacidad y TDAH Coordinador: Juan Ángel Quirós Contertulios: • Mil·li Rodríguez, Teb Solucions • Equipo valoración EVO • Juan Ángel Quirós	Tertulia 4 Coaching educativo en la escuela Coordinador: Isaac Casas Contertulios: • José Bauermeister • Beatriz Duda • Elena O'Callaghan i Duch • Isaac Casas	Tertulia 4 ¿Por qué se meten en todos los jaleos? Coordinador: Maite Urquizu Contertulios: • Rosa Bosch • Mariano Trillo • Mª Jesús Mardomingo • Maite Urquizu

Programa social

21:00 **Cena del Congreso** (previo pago)
Lugar: CCIB, Sede del Congreso

Domingo 18 Mayo (sesiones plenarias)

09:00 - 10:00 h. **Comunicaciones orales**

10:00 - 11:15 h. **Avances, necesidades y planes de futuro en el manejo del TDAH**
César Soutullo y José Ángel Alda

11:15 - 11:30 h. **Clausura de la campaña del Día Mundial de Sensibilización del TDAH**
Fulgencio Madrid, Isabel Rubió y Francisco Fernández

11:30 - 12:00 h. **Pausa – café**

12:00 - 13:00 h. **Mesa redonda sobre genética y TDAH**
Ángel Carracedo, Amaia Hervás, Bru Cormand, Josep-Antoni Ramos Quiroga

13:00 - 13:30 h. **Conclusiones**

13:30 - 14:15 h. **Conferencia de clausura: Sobre motivación y ser proactivos, cada uno desde su ámbito**
Josep Antoni Pujante

14:15 h. **Cierre del 5º Congreso**
Hble. Sr. Boi Ruiz, Conseller de Salut
Fulgencio Madrid, Presidente FEADAHA
Elena O'Callaghan i Duch, Presidenta TDAH Catalunya

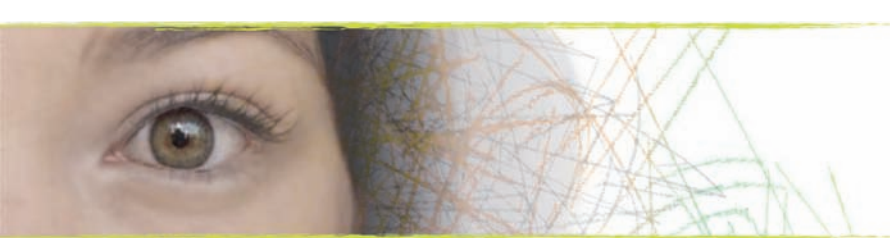

Congreso Junior



Viernes 16 Mayo

- 15:00 - 16:00 h. **Acreditaciones y localización en punto de encuentro**
- 16:00 - 16:30 h. **Presentación del congreso: ¿Por qué este Congreso para vosotros?**
José Ramón Gamo y Ana Ávila
- 16:30 - 18:00 h. **TALLERES** (ver cuadro páginas 9 y 11)
-
- 18:00 - 18:30 h. **Pausa merienda**
-
- 18:30 h. **TALLERES** (ver cuadro páginas 9 y 11)

Sábado 17 Mayo

- 10:00 h. **TALLERES y ACTIVIDADES al aire libre. Salida de convivencia** (comida de picnic)
(ver cuadro página 10)
- Programa social**
- 21:00 h. **Cena del Congreso** (previo pago)
Lugar: CCIB, Sede del Congreso

Domingo 18 Mayo

- 10:00 - 11:30 h. **TALLERES** (ver cuadro páginas 9 y 11)
-
- 11:30 - 12:00 h. **Pausa desayuno**
-
- 12:00 - 13:30 h. **TALLERES** (ver cuadro páginas 9 y 11)
- 13:30 h. **Conclusiones y cierre del 5º Congreso**
Jesús Bernal y Ana Ávila



5º CONGRESO NACIONAL

una mirada hacia el futuro
familia · educación · salud · sociedad
16, 17 y 18 Mayo 2014 Barcelona

Talleres del Congreso Junior

Coordinadores de contenido: Jordi Sasot / Ana Ávila
Coordinadores técnicos: Anna Mateo / Emma Farran



Talleres del viernes tarde

Hora	Taller Edad	Actividad Espacio	Contenidos	Profesional	Soporte Técnico
15:00 16:00	Acreditaciones y localización del punto de encuentro				
16:00 16:30	Presentación Congreso				
16:30 18:00	¿Cuáles son mis talentos escondidos? De 8 a 11 años	La caja de los secretos SALA 1	<ul style="list-style-type: none"> • Descubrimiento del propio potencial • Ponerse metas • Superación de obstáculos • Autoliderazgo 	Rosa Nicolau Rocío Rosés	Equipo Alfí.be
16:30 18:00	¿Cuáles son mis talentos escondidos? De 12 a 16 años	Construcción Lego robótica SALA 2	<ul style="list-style-type: none"> • Descubrimiento del propio potencial • Ponerse metas • Superación de obstáculos • Autoliderazgo 	Ana Solanas	Equipos de Fundación educaBOT y plataforma LEGO
16:30 20:00	Y ahora ¿cómo salgo de esta? De 16 a 18 años	Mueve el esqueleto SALA Petit Buda*	<ul style="list-style-type: none"> • Tolerancia a la frustración • Gestión de la rabia y de la ira • Comunicación asertiva • Motivación interna y externa 	Jesús Bernal	
18:00 18:30	Pausa merienda				
18:30 20:00	¿Cómo voy de autoestima? De 8 a 11 años	Creación de figuras SALA 1	<ul style="list-style-type: none"> • Conocimiento de uno mismo • Potenciación de la autoestima • Saber cuándo y cómo pedir ayuda 	Carmelo Pérez	Equipo de Ping Clay
18:30 20:00	¿Cómo voy de autoestima? De 12 a 16 años	SALA 2	<ul style="list-style-type: none"> • Conocimiento de uno mismo • Potenciación de la autoestima • Saber cuándo y cómo pedir ayuda 	José Ramón Gamo	
	¿Qué le pasa a mi hermano?	Creación de figuras SALA 3	<ul style="list-style-type: none"> • Comprender a los hermanos con TDAH • Estrategias en momentos de conflicto • Gestionar celos y envidias 	Ana Solanas	Equipos de Fundación educaBOT y plataforma LEGO
16:30 17:30	Traslado del CCIB a la Sala Petit Buda (desde el punto de encuentro)				

* La Sala Petit Buda está fuera del Palacio de Congresos (Pàdua, 68 bajos)



Talleres del sábado, al aire libre (comida de picnic)

Taller Edad	Actividad Espacio	Contenidos	Profesional	Soporte Técnico
Buscando al dragón De 8 a 10 años	Gimkana en el Parque Güell (de Gaudí)	<ul style="list-style-type: none"> • Tener TDAH no es ser TDAH • Control de la impulsividad • Pensar antes de actuar • Trabajo en equipo • Aprender a compartir • Resolución colaborativa de conflictos 		Idoia Loroño
Viendo las estrellas De 11 a 13 años	Visita al Planetario y al Museo de la Ciencia	<ul style="list-style-type: none"> • Tener TDAH no es ser TDAH • Gestión de la frustración • Respeto por uno mismo y por los demás • Saber esperar turno • Aprendizaje divertido y experimentación • Control de la impulsividad 	Fundació ADANA	Fundación La Caixa
Nadar y guardar la ropa De 14 a 16 años	Talleres en la playa: - Socorrismo básico - Nudos mariners - Remo	<ul style="list-style-type: none"> • Tener TDAH no es ser TDAH • Saber guardar las formas • El sentido de las normas • Trabajo en equipo: estrategias de organización y planificación • Respeto por la jerarquía • Correr riesgos innecesarios 	Mireia Fernández Raja	Cruz Roja y Equipo de salvamento del Ajuntament de BCN
En la montaña rusa De 16 a 18 años	Visita al Parque de atracciones del Tibidabo	<ul style="list-style-type: none"> • Tener TDAH no es ser TDAH • Emociones y cambios de humor • El sentido de las normas • Relaciones con los amigos • Respeto por las opiniones de los demás • Correr riesgos innecesarios • Potenciación de la autoestima 	José Ramón Gamo	Monitores especializados en TDAH



Talleres del domingo mañana

Hora	Taller Edad	Actividad Espacio	Contenidos	Profesional	Soporte Técnico
09:00 11:00	¿Para qué me enfado y de qué me sirve? De 8 a 11 años	Máscaras SALA 1	<ul style="list-style-type: none"> • Manejo de las emociones • Resolución de conflictos • Comunicación asertiva 	Ana Ávila	Equipo Alfi.be
	¿Para qué me enfado y de qué me sirve? De 12 a 16 años	Teatro SALA 2	<ul style="list-style-type: none"> • Manejo de las emociones • Resolución de conflictos • Comunicación asertiva 	Esther Artero	
	¿Qué queremos, qué necesitamos? De 16 a 18 años	Nuestra voz SALA 3	<ul style="list-style-type: none"> • Recogida de información de los talleres del congreso • Carta dirigida a los padres • Carta dirigida a los profesores 	Maitte Urquiza	
11:00 11:30	Pausa desayuno				
11:30 13:30	¿Y si lo hacemos entre todos? Todas las edades	Construcción de "castells" Exterior CCIB	<ul style="list-style-type: none"> • Trabajo en equipo • Esfuerzo y superación • Confianza en uno mismo y en los demás • Interacción generacional • Concentración y atención • Autoliderazgo 	Isaac Casas	Colla de Castellers BCN



Inauguración y clausura

1. Hble. Sra. Irene Rigau i Oliver
2. Hble. Sr. Boi Ruiz
3. Elena O'Callaghan i Duch
4. Begoña Pugés Comas
5. Fulgencio Madrid

Ponencias plenarias

Ponentes

1. José Ángel Alda
2. José Bauermeister
3. Rosa Bosch
4. Ángel Carracedo
5. Miquel Casas
6. Bru Cormand
7. Amaia Hervás
8. M^a Jesús Mardomingo
9. Josep Antoni Pujante
10. Josep Antoni Ramos-Quiroga
11. César Soutullo

Clausura Campaña Día Mundial de Sensibilización sobre el Tdah

1. Fulgencio Madrid
2. Isabel Rubió
3. Francisco Fernández



Tertulias simultáneas

Contertulios

- | | | |
|-------------------------------|--------------------------------------|--------------------------------|
| 1. Ana Ávila | 9. Alberto Fernández Jaén | 17. Carmelo Pérez |
| 2. José Bauermeister | 10. José Ramón Gamo | 18. Javier Quintero |
| 3. Jesús Bernal | 11. M ^a Angeles Idiazabal | 19. Juan Ángel Quirós |
| 4. Rosa Bosch | 12. Fulgencio Madrid | 20. Josep Antoni Ramos-Quiroga |
| 5. Isaac Casas | 13. M ^o Jesús Mardomingo | 21. Anna Sans |
| 6. Miquel Casas | 14. Rosa Nicolau | 22. Ana Solanas |
| 7. M ^o Jesús Creus | 15. Elena O'Callaghan i Duch | 23. Mariano Trillo |
| 8. Beatriz Duda | 16. Montserrat Pàmias | 24. Maite Urquizu |

Contertulios en representación institucional

- | | | |
|-----------------------------|---------------------------|--------------------------|
| 1. Alba Espot | 7. Begoña Pugés | 13. Juez de Menores |
| 2. Francisco Fernández | 8. Mil·li Rodríguez | 14. Juez Juicios Rápidos |
| 3. Antonio Marset Boza | 9. Jordi Sanchís (Lexia) | 15. Representant DGT |
| 4. Elena O'Callaghan i Duch | 10. Núria Vilarasau Farré | 16. Representant RACC |
| 5. María Pàrraga (El Brot) | 11. Abogado Forense | 17. Representant EVO |
| 6. Cristina Pellissé | 12. Representante SOC | |

Congreso Junior:

Profesionales

- | | | |
|--------------------------|----------------------|---------------------|
| 1. Esther Artero | 6. José Ramón Gamo | 11. Ana Solanas |
| 2. Ana Ávila | 7. Rosa Nicolau | 12. Mariano Trillo |
| 3. Jesús Bernal | 8. Carmelo Pérez | 13. Maite Urquizu |
| 4. Isaac Casas | 9. Juan Ángel Quirós | 14. Educadors Adana |
| 5. Mireia Fernández Raja | 10. Rocío Rosés | |

Personal de apoyo

- | | | |
|-----------------------|------------------|--------------------------|
| 1. Conchi Alcántara | 6. Julio León | 11. Lourdes Pérez Bouton |
| 2. Gloria Ballesteros | 7. Jordi Linares | 12. Carla Salinas |
| 3. Francesc Constans | 8. Idoia Loroño | 13. Laia Sentís |
| 4. Emma Farran | 9. Anna Mateo | 14. Gloria Valbuena |
| 5. Iranzu García | 10. Teresa Moras | |



Cuotas de inscripción

	Tarifa económica hasta 31.01.2014	Tarifa normal hasta 02.05.2014	En Sede
Asociaciones Individual*	75,00 €	85,00 €	95,00 €
Estudiantes	50,00 €	55,00 €	60,00 €
General	150,00 €	165,00 €	185,00 €
Familias socias*: adulto + 1 menor	100,00 €	105,00 €	120,00 €
Familias socias*: adulto + 2 menores	110,00 €	125,00 €	140,00 €
Familias socias*: adulto + 3 menores	125,00 €	135,00 €	150,00 €
Familias socias*: 2 adultos + 1 menor	165,00 €	185,00 €	205,00 €
Familias socias*: 2 adultos + 2 menores	180,00 €	195,00 €	215,00 €
Familias socias*: 2 adultos + 3 menores	185,00 €	205,00 €	230,00 €
Familias no socias: adulto + 1 menor	180,00 €	200,00 €	220,00 €
Familias no socias: adulto + 2 menores	205,00 €	225,00 €	255,00 €
Familias no socias: adulto + 3 menores	230,00 €	255,00 €	285,00 €
Familias no socias: 2 adultos + 1 menor	325,00 €	360,00 €	400,00 €
Familias no socias: 2 adultos + 2 menores	345,00 €	380,00 €	420,00 €
Familias no socias: 2 adultos + 3 menores	360,00 €	405,00 €	440,00 €

10% de IVA incluido



Las cuotas de inscripción al congreso incluyen:

- Las cuotas marcadas con "*" se refieren a miembros de FEAADAH y/o TDAH Catalunya. Se comprobará la afiliación para beneficiarse de dicha cuota en el momento de realizarse la inscripción.
- La tarifa de estudiantes hace referencia a estudiantes de grado y postgrado (estudios universitarios). Se solicitará copia de la matrícula o documento que justifique esta situación al tramitar la inscripción.
- Las inscripciones al congreso dan derecho a asistir a las sesiones (según preferencia seleccionada), pausas café y material del congresista.
- Para las inscripciones realizadas en sede: la organización no garantiza que se disponga del material del asistente completo para los congresistas de última hora.
- En el momento de realizar la inscripción, el congresista ha de indicar obligatoriamente el módulo de sesiones al que va asistir durante el sábado.
- La Organización se reserva el derecho a limitar el acceso a las salas en función de la preferencia seleccionada en el momento de realizar la inscripción.
- Acceso a la zona de exposición comercial.
- Se facilitará el correspondiente certificado de asistencia para aquellos que cumplan con los criterios fijados por la Organización.
- Plazas Limitadas.





Tarifas inscripción por día

	Viernes o domingo	Sábado
Asociaciones Individual	40,00 €	70,00 €
Estudiantes	30,00 €	45,00 €
General	80,00 €	135,00 €

10% de IVA incluido

Las cuotas de inscripción por día incluyen:

- Las inscripciones por día dan derecho a asistir a las sesiones previstas durante el día al que corresponde la inscripción, pausas café y material del congresista.
- Para las inscripciones realizadas en sede: la organización no garantiza que se disponga del material del asistente completo para los congresistas de última hora.
- Inscripciones del sábado: el congresista ha de indicar obligatoriamente el módulo de sesiones al que va a asistir en el momento de realizar la inscripción.
- La Organización se reserva el derecho a limitar el acceso a las salas en función de la preferencia seleccionada en el momento de realizar la inscripción.
- Acceso a la zona de exposición comercial.
- Se facilitará el correspondiente certificado de asistencia para aquellos que cumplan con los criterios fijados por la Organización.
- Plazas Limitadas.

Programa social

	Tarifa normal	En Sede
Cena de Congreso	40,00 €	50,00 €

- Sábado 17 a las 21:00 h.
- Lugar: CCIB, Sede del Congreso.



Condiciones de cancelación

- Hasta el 31 de Enero de 2014: **sin gastos.**
- A partir del 01 de Febrero y hasta el 02 de Mayo: **50%** del importe total cancelado en concepto de trámites y gastos administrativos.
- A partir del 02 de Mayo: **no se devolverá ningún importe.**
- La Organización permite el cambio de nombre para aquellas inscripciones canceladas.

Todas las devoluciones serán tramitadas a partir de la finalización del congreso.

Importante:

No se permite la inscripción de menores si no va acompañada de cómo mínimo la inscripción de 1 adulto.

No se contemplan inscripciones de un día de asistencia para las cuotas de familia (tanto socias como no socias).



Formulario de inscripción

Inscripción al 5º Congreso TDAH - Datos del inscrito

1º adulto		
Apellidos:	Nombre:	
Dirección:	C.P.:	
Ciudad:	Tel.:	Fax:
Correo electrónico:		

2º adulto	1º menor	2º menor	3º menor
Apellidos:	Apellido:	Apellido:	Apellido:
Nombre:	Nombre:	Nombre:	Nombre:
Tel.:	Edad:	Edad:	Edad:

En cumplimiento de lo dispuesto en la ley Orgánica 15/1999, de 13 de diciembre de Protección de Datos de Carácter Personal, le informamos que los datos personales facilitados por Ud. serán incorporados a un fichero, responsabilidad de Bocemium Consulting, S.L., para finalidades de promoción y otras relacionadas con el Congreso. La cumplimentación del presente formulario implica la autorización a Bocemium Consulting, S.L. para usar los datos personales facilitados con la finalidad citada. Podrá ejercitar sus derechos de acceso, rectificación y cancelación, contactando por escrito a la dirección: Plaza Gala Placidia 1, 9º 2ª A - 08006 Barcelona o al siguiente correo electrónico: lopd@bocemium.com

Cuotas de inscripción

Marque con una "X" la opción deseada:

	Tarifa económica hasta 31.01.2014	Tarifa normal desde 02.05.2014	En Sede		Tarifa económica hasta 31.01.2014	Tarifa normal desde 02.05.2014	En Sede
Asociaciones Individual*	<input type="checkbox"/> 75,00 €	<input type="checkbox"/> 85,00 €	<input type="checkbox"/> 95,00 €	Familias socias*: 2 adultos + 3 menores	<input type="checkbox"/> 185,00 €	<input type="checkbox"/> 205,00 €	<input type="checkbox"/> 230,00 €
Estudiantes	<input type="checkbox"/> 50,00 €	<input type="checkbox"/> 55,00 €	<input type="checkbox"/> 60,00 €	Familias no socias: adulto + 1 menor	<input type="checkbox"/> 180,00 €	<input type="checkbox"/> 200,00 €	<input type="checkbox"/> 220,00 €
General	<input type="checkbox"/> 150,00 €	<input type="checkbox"/> 165,00 €	<input type="checkbox"/> 185,00 €	Familias no socias: adulto + 2 menores	<input type="checkbox"/> 205,00 €	<input type="checkbox"/> 225,00 €	<input type="checkbox"/> 255,00 €
Familias socias*: adulto + 1 menor	<input type="checkbox"/> 100,00 €	<input type="checkbox"/> 105,00 €	<input type="checkbox"/> 120,00 €	Familias no socias: adulto + 3 menores	<input type="checkbox"/> 230,00 €	<input type="checkbox"/> 255,00 €	<input type="checkbox"/> 285,00 €
Familias socias*: adulto + 2 menores	<input type="checkbox"/> 110,00 €	<input type="checkbox"/> 125,00 €	<input type="checkbox"/> 140,00 €	Familias no socias: 2 adultos + 1 menor	<input type="checkbox"/> 325,00 €	<input type="checkbox"/> 360,00 €	<input type="checkbox"/> 400,00 €
Familias socias*: adulto + 3 menores	<input type="checkbox"/> 125,00 €	<input type="checkbox"/> 135,00 €	<input type="checkbox"/> 150,00 €	Familias no socias: 2 adultos + 2 menores	<input type="checkbox"/> 345,00 €	<input type="checkbox"/> 380,00 €	<input type="checkbox"/> 420,00 €
Familias socias*: 2 adultos + 1 menor	<input type="checkbox"/> 165,00 €	<input type="checkbox"/> 185,00 €	<input type="checkbox"/> 205,00 €	Familias no socias: 2 adultos + 3 menores	<input type="checkbox"/> 360,00 €	<input type="checkbox"/> 405,00 €	<input type="checkbox"/> 440,00 €
Familias socias*: 2 adultos + 2 menores	<input type="checkbox"/> 180,00 €	<input type="checkbox"/> 195,00 €	<input type="checkbox"/> 215,00 €				

Las cuotas de inscripción al congreso incluyen:

- Las cuotas marcadas con "*" se refieren a miembros de FEAADAH y/o TDAH Catalunya. Se comprobará la afiliación para beneficiarse de dicha cuota en el momento de realizarse la inscripción.
- La tarifa de estudiantes hace referencia a estudiantes de grado y postgrado (estudios universitarios). Se solicitará copia de la matrícula o documento que justifique esta situación al tramitar la inscripción.
- Las inscripciones al congreso dan derecho a asistir a las sesiones (según preferencia seleccionada), pausas café y material del congresista.
- Para las inscripciones realizadas en sede: la organización no garantiza que se disponga del material del asistente completo para los congresistas de última hora.
- En el momento de realizar la inscripción, el congresista ha de indicar obligatoriamente el módulo de sesiones al que va asistir durante el sábado.
- La Organización se reserva el derecho a limitar el acceso a las salas en función de la preferencia seleccionada en el momento de realizar la inscripción.
- Acceso a la zona de exposición comercial.
- Se facilitará el correspondiente certificado de asistencia para aquellos que cumplan con los criterios fijados por la Organización.
- Plazas limitadas.



5º CONGRESO NACIONAL

una mirada hacia el futuro

familia · educación · salud · sociedad

16, 17 y 18 Mayo 2014 Barcelona

Tarifas inscripción por día

	Viernes o domingo	Sábado
Asociaciones Individual	<input type="checkbox"/> 40,00 €	<input type="checkbox"/> 70,00 €
Estudiantes	<input type="checkbox"/> 30,00 €	<input type="checkbox"/> 45,00 €
General	<input type="checkbox"/> 80,00 €	<input type="checkbox"/> 135,00 €

Las cuotas de inscripción por día incluyen: Las inscripciones por día dan derecho a asistir a las sesiones previstas durante el día al que corresponde la inscripción, pausas café y material del congresista. • Para las inscripciones realizadas en sede: la organización no garantiza que se disponga del material del asistente completo para los congresistas de última hora. • Inscripciones del sábado: el congresista ha de indicar obligatoriamente el módulo de sesiones al que va a asistir en el momento de realizar la inscripción. • La Organización se reserva el derecho a limitar el acceso a las salas en función de la preferencia seleccionada en el momento de realizar la inscripción. • Acceso a la zona de exposición comercial. • Se facilitará el correspondiente certificado de asistencia para aquellos que cumplan con los criterios fijados por la Organización. • Plazas Limitadas.

Sesiones plenarias

Marque con un "X" la opción deseada (únicamente se puede escoger una de las tres sesiones plenarias). Sólo pueden inscribirse en las sesiones plenarias los adultos.

1º adulto
<input type="checkbox"/> Consecuencias sociales y repercusiones legales del TDAH
<input type="checkbox"/> TDAH y aprendizajes
<input type="checkbox"/> Manejo emocional y estratégico del TDAH

2º adulto
<input type="checkbox"/> Consecuencias sociales y repercusiones legales del TDAH
<input type="checkbox"/> TDAH y aprendizajes
<input type="checkbox"/> Manejo emocional y estratégico del TDAH

Programa social

	Tarifa normal	En Sede
Cena del Congreso (sábado 17 a las 21:00 h. CCIB, Sede del Congreso)	<input type="checkbox"/> 40,00 €	<input type="checkbox"/> 50,00 €

Condiciones de cancelación

• Hasta el 31 de Enero de 2014: **sin gastos**. • A partir del 01 de Febrero y hasta el 02 de Mayo: **50%** del importe total cancelado en concepto de trámites y gastos administrativos. • A partir del 02 de Mayo: **no se devolverá ningún importe**. • La Organización permite el cambio de nombre para aquellas inscripciones canceladas. *Todas las devoluciones serán tramitadas a partir de la finalización del congreso.*

Importante: No se permite la inscripción de menores si no va acompañada de cómo mínimo la inscripción de 1 adulto. No se contemplan inscripciones de un día de asistencia para las cuotas de familia (tanto socias como no socias).

Formas de pago

Firma del titular	<input type="checkbox"/> Cheque nominal en favor de bocemtium Número de cheque Banco.....
	<input type="checkbox"/> Tarjeta de Crédito <input type="checkbox"/> <input type="checkbox"/>
	Titular <input type="text"/>
	Tarjeta Nº <input type="text"/> <input type="text"/> <input type="text"/> <input type="text"/> <input type="text"/> <input type="text"/> <input type="text"/> <input type="text"/> <input type="text"/> <input type="text"/> <input type="text"/> <input type="text"/>
	Fecha de caducidad <input type="text"/> <input type="text"/> <input type="text"/> <input type="text"/> Código Validación (CVC) <input type="text"/> <input type="text"/> <input type="text"/>
	Con mi firma, autorizo a bocemtium a cargar en mi tarjeta de crédito la cantidad de <input type="text"/> €

La cumplimentación y envío del presente formulario implica la aceptación de las "Condiciones de Cancelación" que figuran en la página web del Congreso Tdah, sección "Inscripciones"

PAGO CON CHEQUE Complimente todos los datos solicitados y envíe por correo el formulario, junto a su cheque, a la Secretaría Técnica (Bocemium Consulting, S.L., Plaza Gala Placidia 1, 9º 2º A - 08006 Barcelona).

PAGO CON TARJETA DE CRÉDITO Complimente todos los datos solicitados y envíe el formulario a la Secretaría Técnica, por correo ordinario, electrónico (tdah@bocemium.com), por fax, o bien realice la inscripción on-line.

NO OLVIDE FIRMAR LA AUTORIZACIÓN.
Información: www.tdah.bocemium.com

Rogamos envíen el presente contrato, debidamente cumplimentado, junto a su pago a la secretaria técnica:

bocemtium
congresses|events|meetings

plaza gala placidia, 1 - 9º 2º A • 08006 barcelona
Tel. 934 161 220 • Fax 934 158 466

tdah@bocemium.com

OMEGA Kids®

- ¿IMPULSIVIDAD?
- ¿FALTA DE ATENCIÓN?
- ¿PROBLEMAS DE CONCENTRACIÓN?

REFUERZA SU CEREBRO

OMEGAKids® es un complemento alimenticio, fuente natural de ácidos grasos Omega-3 (EPA y DHA) de origen marino y ácidos grasos Omega-6 (GLA) de origen vegetal, con un alto contenido de vitaminas D y E.

Con una ingesta diaria de 250 mg, el DHA contribuye a mantener el buen funcionamiento del cerebro.

ÁCIDOS GRASOS DE ORIGEN 100% NATURAL
ELEVADO GRADO DE PUREZA Y CONCENTRACIÓN





5° CONGRESO NACIONAL

una mirada hacia el futuro
familia · educación · salud · sociedad
16, 17 y 18 Mayo 2014 Barcelona

Queremos mostrar nuestro más sincero agradecimiento a las empresas e instituciones que han colaborado con la organización de este Congreso.

Patrocinadores



R O B O
educational toys



Sponsors



centreguia.cat



Colaboradores



Colaborador institucional



Generalitat de Catalunya
Departament d'Ensenyament